

B-MAX AJ OrderForm 2023.01 版

フリガナ		性別 男・女	生年月日	お取り扱い店名/TEL
氏名	様	TEL		
		E-Mail		
住所	〒	脊髄・頸損 部位		ご担当者:
		その他 ()		
		身長	体重	

※掲載価格はメーカー希望小売価格となります。

本体フレーム		
形式	フレーム	金額
<input type="checkbox"/> B-AJ1LT	アジャスタブル(スピナジー)	396,000
<input type="checkbox"/> B-AJ2LT	アジャスタブル(ホイールレス)	308,000

※B-AJ1LTは非課税。B-AJ2LT(ホイールレス)はすべて課税となります。

バックレストシート	
<input type="checkbox"/> 黒地ソフトレザー調	<input type="checkbox"/> 黒地メッシュ

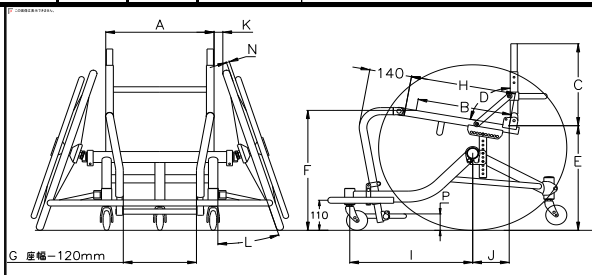

Aメインフレーム ※1	
A	座幅 <input type="checkbox"/> 330 <input type="checkbox"/> 350 <input type="checkbox"/> 370 <input type="checkbox"/> 390 <input type="checkbox"/> 410 <input type="checkbox"/> 430 <input type="checkbox"/> 450 <input type="checkbox"/> 470 <input type="checkbox"/> その他 (mm) ¥5,500UP
	B 座奥 <input type="checkbox"/> 320 <input type="checkbox"/> 340 <input type="checkbox"/> 360 <input type="checkbox"/> 380 <input type="checkbox"/> 400 <input type="checkbox"/> 420 <input type="checkbox"/> その他 (mm) ¥5,500UP ※座奥が380以上の場合はシートフレームはロングになります。
C	背シート高 <input type="checkbox"/> Sサイズ(200~260) <input type="checkbox"/> Mサイズ(260~320) <input type="checkbox"/> Lサイズ(320~380) <input type="checkbox"/> XLサイズ(380~440) 設定寸法 (mm)
	D 背シート角 (°) <input type="checkbox"/> 地面から <input type="checkbox"/> 座面から
E	後座高 (mm) ※最低寸法は、24":320mm、25":340mm、26":360mm、27":380mm
F	前座高 (mm)
H	シートフレーム長 <input type="checkbox"/> ショート 360mm <input type="checkbox"/> ロング 420mm <input type="checkbox"/> その他 (mm) ¥5,500UP ※座奥が380以上の場合はロング 420mmを選択してください。
	I ホイールベース <input type="checkbox"/> 380 <input type="checkbox"/> 400 <input type="checkbox"/> 420 <input type="checkbox"/> 440 <input type="checkbox"/> 460 <input type="checkbox"/> その他 (mm) ¥5,500UP
J	車軸位置 <input type="checkbox"/> 後方 <input type="checkbox"/> 70 <input type="checkbox"/> 80 <input type="checkbox"/> 90 <input type="checkbox"/> 100 <input type="checkbox"/> 110 <input type="checkbox"/> 120 <input type="checkbox"/> 130 <input type="checkbox"/> 140 <input type="checkbox"/> 150 <input type="checkbox"/> 160 <input type="checkbox"/> 前方 <input type="checkbox"/> 120 <input type="checkbox"/> 130 <input type="checkbox"/> 140 <input type="checkbox"/> 150 <input type="checkbox"/> 160 <input type="checkbox"/> 170 <input type="checkbox"/> 180 <input type="checkbox"/> 190 <input type="checkbox"/> 200 <input type="checkbox"/> 210 ※指定位置に一番近い寸法で設定します。
	K タイヤ・フレーム間 ■標準30mm
L	キャンパー角度 <input type="checkbox"/> 16 <input type="checkbox"/> 18 <input type="checkbox"/> 20
M	ホイールサイズ [ホイールレスの場合も記入してください。] <input type="checkbox"/> 24インチ <input type="checkbox"/> 25インチ <input type="checkbox"/> 26インチ <input type="checkbox"/> 27インチ タイヤカラー ■レッド ※ホイールは、スピナジー"SLX"黒のみとなります。
	N ハンドリム間隔 <input type="checkbox"/> ショート (<input type="checkbox"/> 5 <input type="checkbox"/> 10 <input type="checkbox"/> 15) <input type="checkbox"/> ロング (<input type="checkbox"/> 20 <input type="checkbox"/> 25)
O	ハンドリムの種類 <input type="checkbox"/> アルミ・ハードアルマイト <input type="checkbox"/> ビニールコーティング プラス ¥6,600 <input type="checkbox"/> チタン プラス ¥16,500
	P フットサポート高 [床面~] 前 (mm) 後 (mm)
小計 [A]	

Bオプション&特注加工		価格
1	サイドガード	<input type="checkbox"/> パイプのみ 6,600 <input type="checkbox"/> アルミ板のみ 16,500 <input type="checkbox"/> パイプ+アルミ板 22,000
	形状	<input type="checkbox"/> Rタイプ <input type="checkbox"/> デスクタイプ
	サイズ	高さ (mm) 長さ (mm) 肘長 (mm)
2	■バンパー溶接固定	標準
3	<input type="checkbox"/> バンパーアンダー	3,300
4	<input type="checkbox"/> バンパー保護チューブ無し	金額変更なし
5	<input type="checkbox"/> リアツインキャスター	16,500
6	<input type="checkbox"/> 座面板張 ※異形、肉抜き等は別途見積もり	5,500
7	<input type="checkbox"/> ひざ折り返しベルト ナイロン生地 50mm幅	4,400
8	<input type="checkbox"/> ラチェットベルト	16,500
9	<input type="checkbox"/> MPホイールバッグ	オープン
10	<input type="checkbox"/> レッグサポートパイプカバー	3,300
	<input type="checkbox"/> ソフトストレッチベルト 80mm	5,500
	<input type="checkbox"/> ソフトストレッチベルト 120mm	6,600
小計 [B]		

Cフレームカラー		品番	価格
1	<input type="checkbox"/> 標準	無塗装	0
2	<input type="checkbox"/> MP1~MP16	()	44,000
	<input type="checkbox"/> MP17~MP25	()	49,400
	<input type="checkbox"/> MP26~MP33	()	55,000
	<input type="checkbox"/> ツートン	()	60,500
	シート+レッグフレーム	()	
	ベースフレーム	()	
小計 [C]			

合計金額 [本体フレーム+A+B+C]	
-----------------------	--

※ホイールレスの場合はオプション等も全て課税となります。

特記事項 ※3

※1 寸法は設定条件により若干の誤差が生じる場合があります。

※2 フレームカラーにつきましては、MP専用カラーからお選び下さい。ただし、サテンアルマイトは選択できません。

※3 その他の特別な仕様・加工については詳しく指示を入れて下さい。また、特注加工等は担当者までご相談下さい。